ÖZEL HABER

BAŞKAN TOKAT, MİLAS HALKINI DOĞALGAZ ÇALIŞMALARINDA GELİNEN SON DURUM HAKKINDA BİLGİLENDİRDİ...

Doğalgaz Sürecinde Son Durum

- BOTAŞ, Ağustos ayına kadar ana hattı tamamlamış olacak.
- Ana Hat bağlandıktan bir iki ay sonra Milas'a kısmi olarak doğalgaz verilecek.
- Doğalgaz çalışmaları Milas merkez itibariyle 4-5 yıl daha sürecek.
- Bozulan yolların toparlanması doğalgaz çalışmalarına paralel olarak ilerleyecek.

MİLAS BELEDİYESİ 1868
KARYA HABER
Şubat-Mart 2023
Milas için Aşkla

ACINIZ ACIMIZDIR

#Kahramanmaraş #Hatay #Malatya #Osmaniye #Diyarbakır #Şanlıurfa #Adana #Adıyaman #Kilis #Gaziantep

---

Ücretsiz PSİKOLOJİK DANIŞMANLIK HİZMETİ...

Belediyemiz dar gelirli ailelere yönelik başlattığı Psikolojik Danışmanlık hizmeti ile çocuk, genç, yetişkin kadınlar ve ailelere yönelik psikolojik testler uygulanmakta, çift terapisi, oyun terapisi ve bireysel danışmanlık hizmeti sunmaktadır.

Bilgi için: 0 (252) 515 02 90

ATIK GİYSİLER KUMBARAYA...

Milas Belediyesi, Sıfır Atık Projesi kapsamında hayata geçirdiği geri dönüşüm projeleriyle gelecek nesillere temiz bir doğa bırakıp, doğal kaynakların korunmasını hedefliyor. Sizler de kullanılmayacak durumdaki giysi, ayakkabı, oyuncak ve çantalarınızı atık tekstil kumbaralarına atarak ülke ekonomimize katkı sağlayabilirsiniz.

Temiz bir doğa için Aşkla çalışıyoruz.

Binlerce flamingo ile yüzden fazla kuş ve balık türünün barınma alanı olan koruma altındaki Tuzla Sulak Alanı'nda gerçekleşen ikinci çevre temizliğine de Milas Belediyesi olarak destek olduk.

Mobil Atık Getirme Merkezi ile Hiçbir atık çöp değildir...

Milas Belediyesi, Belediye Toplantı ve Düğün Salonu binasının yan tarafına Mobil Atık Getirme Merkezi kurdu.

Milas Belediyesi, atıkların kaynağında ayrı toplanması ve geri dönüşüm konusunda farkındalık yaratmak için çalışmalarına devam ediyor. Bu kapsamda Belediye Toplantı ve Düğün Salonu binasının yan tarafına Mobil Atık Getirme Merkezi kuran Milas Belediyesi, vatandaşlarından geri dönüşüme destek olmalarını istedi.

Milas Belediyesi adına sahibi MUHAMMET TOKAT | Yayına hazırlayan MİLAS BELEDİYESİ ÖZEL KALEM MÜDÜRLÜĞÜ | Yayın Koordinatörü Yazı İşleri HAKKI ARDA VAROL | Baskı Hazırlık KERAMOS YAPI SAN. BASIN YAYIN TURİZM TİC. LTD. ŞTİ. | Baskı: Ata Matbaacılık, Adatepe Mah. 3/19 sk. No: 11 Buca/İZMİR 0232 440 2829 | Bu yayının tüm hakları Milas Belediyesi'ne aittir. İzinsiz kopyalanamaz. | info@milas.bel.tr www.milas.bel.tr 0252 512 14 16 0252 512 10 85

MİLAS KÜLTÜR EVİ(CEMEVİ)'NİN TEMELİ ATILDI

Uzun zamandan beri amaçladığımız, yapmayı hayal ettiğimiz, bize güvenenlere söz verdiğimiz bir hizmeti gözle görülür hale getirmiş olmanın mutluluğunu yaşıyor, projemizin inançlarımıza ve bu büyük kültüre yakışacağına, Milas'ımıza değer katacağına yürekten inanıyoruz.

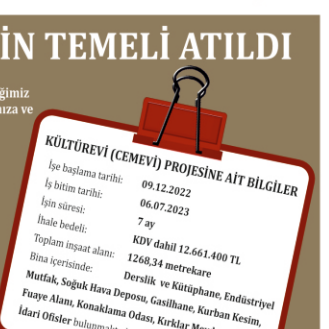

KÜLTÜREVİ (CEMEVİ) PROJESİNE AİT BİLGİLER
İşe başlama tarihi: 09.12.2022
İş bitim tarihi: 06.07.2023
İşin süresi: 7 ay
İhale bedeli: KDV dahil 12.661.400 TL
Toplam inşaat alanı: 1260,34 metrekare
Bina içerisinde: Dershik ve Kütüphane, Endüstriyel Mutfak, Soğuk Hava Deposu, Gasilhane, Kurban Kesim, Fuaye Alanı, Konaklama Odası, Kırklar Meydanı, Aşevi ve İdari Ofisler bulunmaktadır.

MİLAS BELEDİYESİ'NDEN SOKAK HAYVANLARI İÇİN BÜYÜK PROJE

Yaklaşık yirmi dönüm arazi üzerine kurulacak 750 hayvan kapasiteli Geçici Hayvan Barınağı ve Bakım Evi'nin yapımına son kontrollerin ardından en kısa sürede başlanacak.

Türkiye'de ilçe bazındaki en geniş kapasiteli olan ve hayvanlar için doğal yaşam hizmeti sunacak Geçici Hayvan Barınağı ve Bakım Evi'nin proje çalışmaları tamamlandı.

Son kontrollerin ardından en kısa sürede yapımına başlanacak proje, yapım aşamalarının tamamlanmasıyla birlikte 20 bin metrekare arazi üzerine kurulmuş büyük bir kompleks olarak hizmet verecek.

Çöllüoğlu Hanı, Baltalıkapı ve Esentepe'de Çalışmalar Sürüyor

Restorasyon uygulamasında son aşamaya gelinen Çöllüoğlu Hanı, Restorasyon ve Sokak Sağlıklaştırma Projesinin ilk ayağı olan sondaj çalışmalarının tamamlandığı Baltalıkapı ve kısa bir süre sonra açılışı yapılacak olan ilçemizin önemli değerlerinden Esentepe Parkı'nda incelemelerde bulunduk.

Çalışmalarımız tüm vatandaşlarımıza hayırlı olsun.

TÜRBE KÖYLERİMİZİN YOLLARINDA YOĞUN ÇALIŞMALAR GERÇEKLEŞTİRDİK

Olukbaşı, Çamlıyurt, Ortaköy, Akkovanlık, Çallı mahallelerimizdeki gerçekleştirdiğimiz ve planlanan çalışmalarımızı yerinde inceledik.

Söz verdiğimiz ve tamamladığımız Olukbaşı 3bin 700, Çamlıyurt 8 bin 100, Akkovanlık 13 bin 300, Çallı 7 bin 100, Ortaköy 12 bin 100 m2'lik parke kaplama çalışmalarımız vatandaşlarımıza hayırlı uğurlu olsun. Ortaköy Mahallesinde ise planladığımız Çok Amaçlı Sosyal Alan çalışmalarımızı tamamlayacağız.

Güllük'e Sahil Yolu ve Pazar Yeri Projesi

Güllük Mahallemizde yapımını başlayacağımız Güllük Sahil Yolu ve Pazar Yeri Projelerinin öncesinde alan incelemesi gerçekleştirdik. **Projelerimiz tüm Güllük halkımıza hayırlı uğurlu olsun.**

Dörttepe Mahallemizde yapımını tamamladığımız Pazar Yeri ve Çok Amaçlı Sosyal Alan vatandaşlarımıza hayırlı olsun.

Kalem Mahallemizde Parke Kaplama Çalışması

İlçe merkezimize en uzak yerleşim yerlerimizden biri olan Kalem Mahallesi Dönemdibi mevkiinde devam eden parke kaplama işi ve yapılması planlanan çalışmalarımızı yerinde inceledik.

Milas için Aşkla çalışıyoruz.

Ören ve Balcılar'da Ekiplerimiz Yoğun Çalıştı

Balcılar Mahallemizin Oyun Alanı Mevkisi yolu yerleşim alanında 320 metre yağmur suyu borulama çalışması ve 550 metre ham yol düzenleme işini tamamladık.

- Ören Mahallemizde 300 metrekare parke döşeme çalışmalarımızı tamamladık.
- Ören Kavanoz ören yamındaki parke ve iyileştirme hizmeti bakım ve temizlik çalışmasını tamamladık.
- Kalem Mahallemizde, muhtarlarımızın talebi doğrultusunda 1700 metrekare parke döşeme çalışmasını tamamladık.

Hadi Eskişar Konağı Restorasyon Projesi üzerinde çalışmalar sürüyor

Belediyemiz İmar ve Şehircilik Müdürlüğü KUDEB Şefliği Milas Kültür Mirası Koruma Programı kapsamında hazırlanan Hadi Eskişar Konağı Restorasyon Projesi üzerinde çalışmalar sürüyor.

İTÜ Mimarlık Fakültesi Öğretim Üyesi Gülsün Tanyeli'nin katılımıyla gerçekleşen toplantıda yapının tarihi, rölöve çalışması, restorasyon verileri ve proje takvimi üzerine konuşarak, fikir alışverişinde bulunduk.

Ören Altyapı Projesinde Çalışmalar Sürüyor

MUSKİ tarafından Ören Mahallesinde başlatılan altyapı çalışmaları ve birlikte gerçekleştireceğimiz yağmur suyu uzaklaştırma projesinin uygulanması konusunda toplantı gerçekleştirerek, proje hakkında fikir alışverişinde bulunduk.

Tarımsal Desteklemelere devam ediyoruz

Milas Belediyesi, tarımsal alanda yaptığı desteklemelere hız kesmeden zeytin, incir, mandalina, badem, ceviz, kiraz fidanı desteklerine %50 hibeli ile devam etti.

Desteklemelere devam Aşkla
Mandalina Fidanı
Kiraz Fidanı
Ceviz Fidanı
Zeytin Fidanı
İncir Fidanı
Badem Fidanı

ÖREN BÖLGE MUHTARLARIYLA BİR ARAYA GELDİK

Ören Bölge Muhtarlarımızla Belediyemiz Ören Kafe ve Restorant Köy Gazinosu'nda akşam yemeğinde bir araya geldik.

Muhtarlarımızın talep ve önerilerini dinleyerek, önümüzdeki süreçte Ören ve bölge köylerinde yapılacak olan çalışmalar hakkında bilgilendirmelerde bulunduk.

MUHTARLAR TOPLANTISIYLA 2022 DEĞERLENDİRİLDİ, 2023'E YÖN VERİLDİ...

Merkez ve Kırsal Mahalle Muhtarlarımızın yoğun katılımıyla gerçekleşen Milas Muhtarlar Buluşmasını tamamladık.

Değerli muhtarlarımızın talep ve önerilerini dinleyerek, önümüzdeki dönemde gerçekleştirilecek çalışmalarımız hakkında bilgilendirmelerde bulunduk. Muhtarlarımız ile birlikte Milas'ımız için daha etkin ve hızlı bir şekilde hizmet üretmeye devam ediyoruz.

BAFA'DA ALAN İNCELEMESİ GERÇEKLEŞTİRİLDİ

Köklü bir tarihe sahip olan ilçemizin önemli tarihi yapıları ayakta tutmak, kültür varlıklarımızı koruma adına çalışmalarımız sürüyor.

Bafa Restorasyon ve Sokak Sağlıklaştırma Projesi kapsamında Belediye Başkan Yardımcımız Harun Reşit Çavuşoğlu, İmar müdürlerimiz ve Muğla Sıtkı Koçman Üniversitesi Mimarlık Bölüm Başkanı Prof. Dr. Melek Zühre Sözeri Yıldırım'ın katılımıyla alan incelemesi gezisi gerçekleştirdik.

"Çocuklar İstismar Edilmesin!"

MİLAS BELEDİYESİ ZABITASI VE MİLAS SOSYAL HİZMETLER MÜDÜRLÜĞÜ'NDEN BİRLEŞİK OPERASYON

Milas Belediyesi Zabıta Müdürlüğü ekipleri, Milas Sosyal Hizmetler Müdürlüğü ile birlikte yaptığı uygulamada 10 yetişkin, 7 çocuk dilenci yakaladı. Milas Zabıta Müdürlüğü'nden konuyla ilgili yapılan bilgilendirmede, "Dilenmek ne kadar suçsa, dilendirmek de bir o kadar suçtur. Vatandaşlarımız yardımlarını doğru kurumlar aracılığıyla, doğru yardıma yapmalıdır." denildi.

BAŞKAN TOKAT, MİLAS HALKINI DOĞALGAZ ÇALIŞMALARINDA GELİNEN SON DURUM HAKKINDA BİLGİLENDİRDİ...

Milas'ın kanayan yarası haline gelen hava kirliliğinin önüne geçme noktasında vatandaşların sabırsızlıkla sonucunu beklediği doğalgaz çalışmaları hakkında bilgilendirme yapan Milas Belediye Başkanı Muhammet Tokat; **"BOTAŞ, ana hattı bağlandıktan bir iki ay sonra Milas'a kısmi olarak doğalgaz vereceğini söyledi. Bu demektir ki yaz sonundan itibaren Milas'a kısmi olarak doğalgaz verilecek."** dedi.

Milas'ın en önemli sorunlarının başında gelen hava kirliliğinin çözümü noktasında vatandaşlarımızın uzun yıllardır beklediği doğalgaz çalışmalarının Nisan 2022 yılında Cumhuriyet Mahallesi'nden başlamasının ardından gelinen son durum hakkında bilgilendirme yapan Milas Belediye Başkanı Muhammet Tokat, **"Büyük ölçüde hedefler gerçekleşti. Şu ana kadar söylenenlerde herhangi bir aksama söz konusu değil. Doğalgaz çalışmaları Milas merkez itibariyle 4-5 yıl daha sürecek. Bu yeni bir bilgidir. Çalışmaların tamamlandığı alanlarda yol düzenleme çalışmalarına hemen başlayacağız."** dedi.

Doğalgaz Sürecinde Son Durum

- BOTAŞ, Ağustos ayına kadar ana hattı tamamlamış olacak.
- Ana Hat bağlandıktan bir iki ay sonra Milas'a kısmi olarak doğalgaz verilecek.
- Doğalgaz çalışmaları Milas merkez itibariyle 4-5 yıl daha sürecek.
- Bozulan yolların toparlanması doğalgaz çalışmalarına paralel olarak ilerleyecek.

Kültür - Sanat

MİŞTİ Seyirciyle Buluştu

Milas Belediyesi Şehir Tiyatrosu (MİŞTİ) ekibi, Savaş Aykılıç tarafından yazılan 'Aşk Grevi' adlı tiyatro oyununu Ören, Selimiye ve Güllük'te tiyatroseverlerle buluşturdu.

Proje Öncesinde Toplantı Gerçekleştirildi

İmar ve Şehircilik Müdürlüğü Numarataj Şefliği verilerinin mekansal adres kayıt sistemine (maks) entegre edilmesi kapsamında ilerleyen süreçlerde gerçekleştireceğimiz ortak çalışmalar öncesinde Bakırçay Üniversitesi Dr. Öğretim Üyesi Şevki Danacıoğlu'nun katılımıyla toplantı gerçekleştirdik.

Milas Belediyesi'nden Çocuklara Karne Hediyesi...

Müzikli danslı çocuk oyunu 'Arkadaşım Ben Geldim' Bafa, Selimiye ve Milas merkezde çocuklarla buluştu.

Başkan Tokat Koroya Eşlik Etti

Milas Türk Musikisi Derneği tarafından bu yıl 96'ncısı gerçekleştirilen Kış konseri büyük bir keyifle izlendi..
Unutulmaz bir müzik ziyafeti sunan dernek üyelerimize ve değerli sanatçılarımıza yürekten teşekkür ediyoruz.

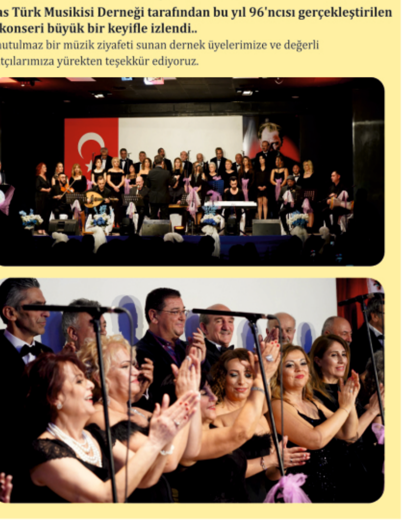

Spor

Kapalı Yüzme Havuzu Hizmete Açıldı

Milas Belediyesi Atatürk Spor Kompleksi Kapalı Yüzme Havuzu hizmete açıldı. Aylık ve günlük üyelik sisteminin geçerli olacağı havuzda kadın ve karma seanslarının gerçekleşeceği bilgisi verilirken, spor kulüplerinin de faaliyetleri kapsamında havuzdan faydalanabileceği belirtildi.

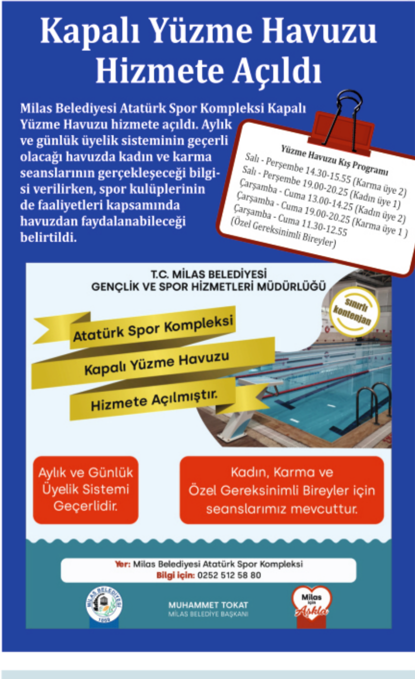

T.C. MİLAS BELEDİYESİ GENÇLİK VE SPOR HİZMETLERİ MÜDÜRLÜĞÜ
Atatürk Spor Kompleksi Kapalı Yüzme Havuzu Hizmete Açılmıştır
Aylık ve Günlük Üyelik Sistemi Geçerlidir
Kadın, Karma ve Özel Gereksinimli Bireyler için seanslarımız mevcuttur.
MUHAMMET TOKAT MİLAS BELEDİYE BAŞKANI

Milas Belediyesi Beçin Gençlikspor Şampiyon

Muğla Süper Amatör Küme Ligi A grubunda namağlup şampiyon olan Milas Belediyesi Beçin Gençlikspor takımımızı kutluyor, play-off müsabakalarında başarılar diliyoruz.

Takım Kaptanımız Vakıfbank'ta

Milas Belediyespor Midi Kızlar Voleybol Takımımızın kaptanı Meyra Güngörler'in ülkemizin önde gelen Kadın Voleybol Takımlarından Vakıfbank'ın alt yapısına transfer olmasının gururunu yaşıyoruz.

Genç sporcumuzu başarısından dolayı kutluyor, sakatlıksız, sağlıklı bir spor hayatı diliyoruz.

Takımlarımıza Başarılar Diliyoruz...

İlçemizi Muğla 2. Amatör Lig'de temsil edecek olan Dörtyol Gençlikspor ve Bafa Zeytin Spor'un Başkan, sporcu ve yöneticileri Belediye Başkanımız Muhammet Tokat'ı ziyaret etti. Takımlarımıza oynayacakları tüm müsabakalarda başarılar diliyoruz.

MİLAS BELEDİYESİ Depremzedelerin Yanında!

10 TIR MALZEME, 1 MOBİL İKRAM ARACI...

Deprem bölgesine 10 tır malzeme gönderen Milas Belediyesi, İskenderun İnönü Meydanı'nda konumlandırdığı **mobil ikram aracı** ile depremden etkilenen vatandaşlar ile arama kurtarma çalışmaları yapan ekiplere **sıcak çorba, çay, kek, bisküvi ve su** ikramında bulundu.

Belediyemiz tarafından oluşturulan arama kurtarma ekibi de deprem bölgesine giderek enkaz alanlarında yürütülen **arama kurtarma ve genel koordinasyon çalışmalarına** destek verdi.

KAN BAĞIŞI KAMPANYASI DÜZENLENDİ

Deprem bölgelerimizdeki **acil kan ihtiyacına** katkı sağlamak için Ek Hizmet Binası arka bahçesinde kan bağışı kampanyası da düzenleyen Milas Belediyesi, **Türk Kızılay Muğla/Marmaris Kan Bağış Merkezi** ile birlikte, personel ve vatandaşların desteğiyle yaralı depremzedelerimizin tedavileri için de yardım eli uzattı.

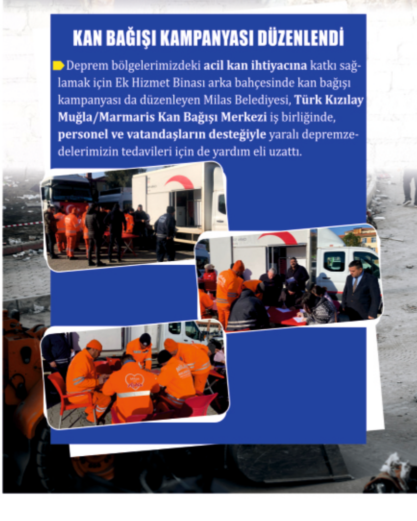

DEPREM BÖLGESİNE 30 BİN KOLİ LABRANDA SU...

Deprem bölgesindeki en önemli ihtiyaçlardan biri olan içme suyu konusunda da duyarsız kalmayan Milas Belediyesi, İşletme ve İştirakler Müdürlüğü Labranda Su Fabrikası'ndan **30.000 koli suyu** deprem bölgesine gönderdi.

DEPREMZEDELERE, PSİKOLOJİK DANIŞMANLIK HİZMETİ VERİYORUZ

Depremin ardından Belediyemiz Kadın ve Aile Hizmetleri Müdürlüğü, deprem mağduru vatandaşlarımıza yönelik; **psikolog, psikolojik danışman ve aile danışmanından** oluşan ekiple **psikososyal destek hizmeti** sunmaya başladı.

Danışmanlık hizmeti kapsamında Belediyemize müracaatta bulunan yetişkin ve çocuk depremzedelerimiz adreslerinden alınacak, danışma merkezinde yapılan görüşmelerin ardından tekrar adreslerine bırakılacaktır.